

# 《經濟通》 - Web IQ

## 快速入門手冊

### 目錄

基本介面	-----1
自選	-----2
組合	-----4
報價	-----5
圖表	-----11
權證	-----12
期貨	-----14
港股	-----15
環球	-----18
券商	-----20
新聞	-----21
財曆	-----22
設定	-----24

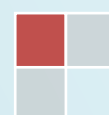

## 基本介面

The screenshot shows the main trading interface with several callouts:

- 指數欄 (Index Bar):** Located at the top right, displaying market indices like 恒指 (28,784.56), 期指 (28,717), 國企指數 (10,749.89), etc.
- 選單欄 (Menu Bar):** Located on the left side, containing navigation icons for 自選, 組合, 報價, 圖表, 權證, 期貨, 港股, 新聞, 財庫, 設定.
- 新聞欄 (News Bar):** Located at the bottom left, displaying news headlines such as "台灣單日新增 2 1 1 例本土確診, 再多 2 6 人不治".
- 到價提示 (Price Alert):** Located at the bottom right, showing a notification for 15:10:12 on 07/06 (Mon).
- 訊號燈 (Signal Light):** Located at the bottom right, showing a green light indicating network status.
- 列印 (Print):** Located at the bottom right, represented by a printer icon.

**國企指數** ▼ 10,731.90  
-73.74 -0.68%

### 指數欄

指數欄上有 6 項或以上數據 (隨螢幕大小及比例), 除了首欄位固定顯示「恒生指數及大市成交」外, 其他欄位可循環顯示已選的多個股票及期貨市場指數。用戶按一下欄位上的 按鈕, 便會暫停滾動。

15:10:12  
● 07/06 (Mon)

### 訊號燈

用戶可透過此燈顏色了解網絡狀態。

- 綠色代表網絡狀態正常
- 黃色代表網絡狀態不穩定
- 紅色代表網絡傳送已中斷

### 到價提示

#### ► 快速到價提示設定

在「報價」畫面, 將滑鼠移至買入/賣出價旁邊, 按一下 圖案, 可為買入價、賣出價、最新價、變動、變動率、成交股數、成交金額或單宗成交量等設定到價提示。

買入 7.750 賣出 97.800

### ➤ 到價提示通知

當預設的數值到達時，會有「音效提示」。圖示右上角  亦會顯示累積的提示數目，您可用滑鼠按一下，查閱詳細內容。



到價提示通知		代號名稱	刪除	設置	關閉
15:34	03690 美團 - W	單宗成交量: 3.700K	到價提示		
		條件: 單宗成交量 ≥ 3.000K			
15:34	00005 滙豐控股	成交股數: 8.547M	到價提示		
		條件: 成交股數 ≥ 8.000M			
15:33	00005 滙豐控股	成交股數: 8.546M	到價提示		
		條件: 成交股數 ≥ 8.000M			
15:33	00005 滙豐控股	單宗成交量: 10.000K	到價提示		
		條件: 單宗成交量 ≥ 10.000K			
15:33	00005 滙豐控股	成交股數: 8.536M	到價提示		
		條件: 成交股數 ≥ 8.000M			
15:33	00005 滙豐控股	成交股數: 8.536M	到價提示		
		條件: 成交股數 ≥ 8.000M			

### ➤ 設定/儲存

如需設定更多到價提示，可按「到價提示通知」右上方的  按鈕，開啟「到價提示設定」交談框，然後按下方的「加入股票」。

您亦可按代號欄旁邊下箭咀，選擇所需的指數/期貨，輸入提示數值。完成設定後，按右下方的「儲存」即可。



\*用戶可最多設定 50 個到價提示。

### 自選

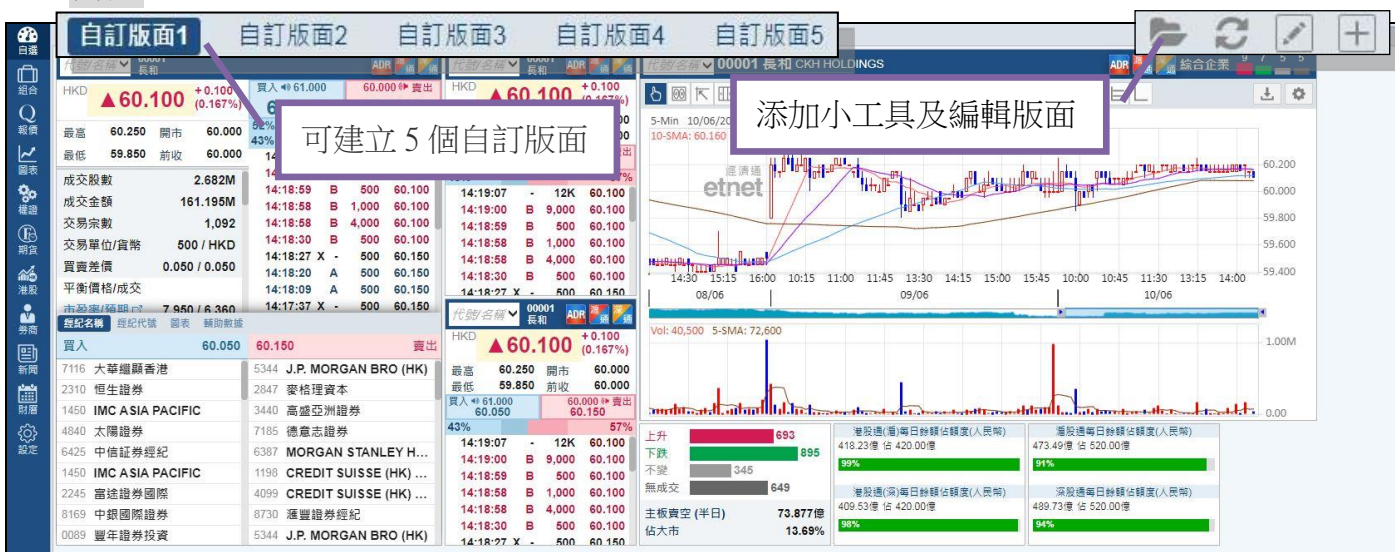

「自選」功能讓用戶建立個人化的資訊介面，您可選擇同時開啟多個常用視窗工具，一按即可飽覽不同資訊。系統已預設 3 個自訂版面 1/2/3，包括為大市概覽、最新動向及多報價顯示模式。用戶可使用自訂版面 4/5，自由搭配不同的工具組合。

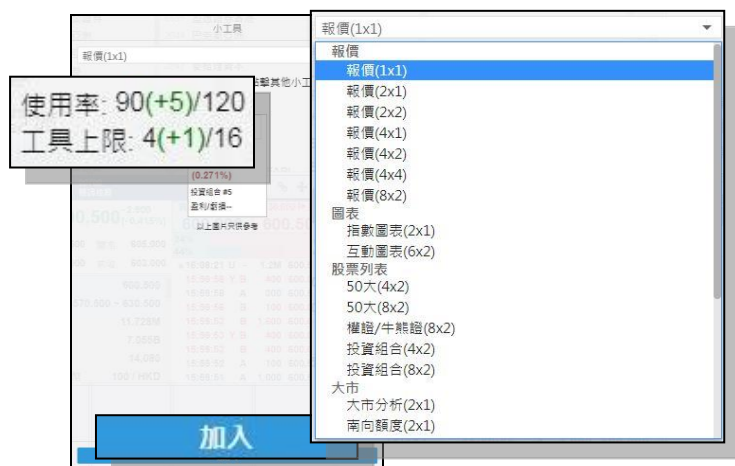

## 添加小工具

**+** 按右上方按鈕，從清單中選取要添加的小工具，例如報價、列表、圖表或新聞等，然後按「加入」便可。每個小工具佔有不同面積使用率(最多 120)及開啟數目上限，括號內的數字代表其使用率面積及已選工具數目。如用戶新增版面超出兩者其中一項的要求，便不能再添加小工具。

## 重新整理及編輯

**↻** 按一下右上方按鈕，將分散隔開的小工具，以視窗依附模式整齊地排列出來。

**+** 按右上方按鈕可移動、刪除或調整小工具的大小。

**🔗** 按此鍵可連結不同小工具，同時轉換不同股票代號以查看相關證券資料。



## 開啟/儲存範本

**📁** 完成個人化的資訊介面設定後，可按右上方按鈕，再按「另存範本」方框，儲存自訂的檔案名稱。用戶最多可另存 8 個自訂範本。此外，用戶可選擇系統已預設的 3 個樣本(例如大市概覽)，再按一下「開啟」，即可使用。

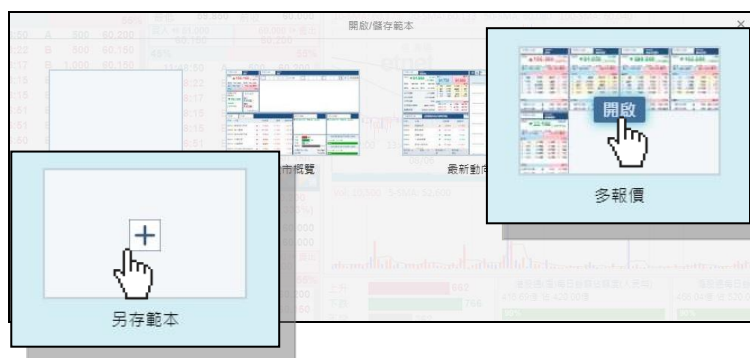

組合

投資組合  
組合概覽

可建立 5 個投資組合檔, 每個組合更可設定多達 50 隻證券

即時計算組合賺蝕情

選擇列表/方格顯示

設定

代號	名稱	買入	賣出	買入	賣出	買入	賣出	買入	賣出
02588	中銀航空租賃	63.000	63.200	00010	恒隆集團	19.500	19.540	01211	比亞迪
03988	中國銀行	2.740	2.750	00002	中環控股	77.900	77.950	00005	滙豐控股
00066	港鐵公司	43.400	43.231	00067	港鐵公司	43.400	43.231	00008	電訊盈科
00003	經濟日報集團	1.200	-1.639	00027	銀河娛樂	62.450	+0.160	00000	電訊盈科
00000	電訊盈科	4.160	+0.241	00006	電能實業	48.650	+0.829	00003	香港中華煤氣
00038	香港交易所	468.200	+0.267	00006	電能實業	48.650	+0.829	00003	香港中華煤氣

組合總成本 901.535K  
盈利/虧損 +182820.00  
盈利/虧損% +20.28

組合概覽

提供投資組合的個股/行業分配比例及賺蝕情況, 更可以百分比或金額顯示以作比較。此外, 視窗右方以表列及棒形圖顯示今日十大盈利/虧損的股票。

排名	代號	名稱	買入	賣出	盈利/虧損
1	01211	比亞迪	2,245K	5,041.1K	+2,796.1K
2	00700	騰訊	588.500K	1,105.4K	+516.9K
3	00388	香港交易所	1,396K	1,444.8K	+48.8K

加入

代號	名稱	平均買入價	手續費	交易註
00001	長和	5.000	24.03/2021	
03988	中國銀行	3.000	15/01/2020	
00025	其士閣	3.000	12/08/2014	

儲存

組合概覽

提供投資組合的個股/行業分配比例及賺蝕情況, 更可以百分比或金額顯示以作比較。此外, 視窗右方以表列及棒形圖顯示今日十大盈利/虧損的股票。

設定組合

1. 在畫面右上方的文字框內輸入所需之證券代號, 然後按「ENTER」鍵。
2. 或按右上方的 [設定] 按鈕進入設定畫面, 於「代號」文字框內輸入證券代號, 再按「加入」按鈕或「ENTER」鍵。最後按視窗右下方的「儲存」按鈕, 便可儲存成檔。

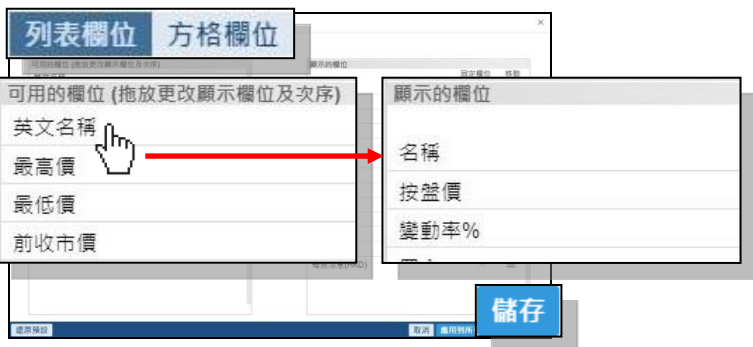

### 列表/方格欄位設定

用戶可在列表及方格顯示模式選擇顯示不同的欄位，於設定畫面點選「列表欄位」或「方格欄位」，把想顯示的項目用滑鼠從左邊「可用的欄位」，拖放到右邊「顯示的欄位」。最後，按視窗下方的「儲存」按鈕便可。



### 調整欄寬

把滑鼠指向兩個欄位之間，待游標變為雙箭咀後，按住滑鼠左鍵向左右移動便可調較欄寬。

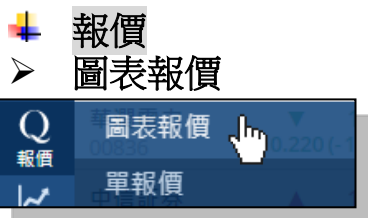

畫面劃分為 4 個範疇內容，由左至右，分別為投資組合/最近搜看、圖表、新聞(顯示最近 7 天/30 天前)及重要資訊、還有最新掛盤/成交及資金流向數據。讓您一版盡覽所有分析功能，全方位追蹤股票走勢。

個股新聞 | 經濟通新聞 | 成交 | 資金流向 | 相關證券 | 大戶追蹤 | 同行表現

【長和業績】李澤鉅料今年併購收益難及去年，通關為業務帶來支持	2023-03-16 10:12
【長和業績】長和港口及相關服務EBIT升6%，零售跌11%	2023-03-16 16:51
【長和業績】長和去年多賺9.5%至367億元，息2.086元	2023-03-16 16:44
和記港口斥7億美元投資埃及蘇科納港及貨櫃碼頭B100	2023-03-16 13:11
《異動股》中聯通等2家公司上午10:12異動	異動 2023-03-16 10:13
傳長和旗下意大利Wind Tre深入討論出售部分網絡基礎設施	2023-03-15 09:10

### 更多資訊

- ↑ 按一下中間位「箭咀」按鈕，即可延伸/縮放其他相關功能。
- ↓ 畫面右側設有灰色捲軸，向下拉動以查看更多內容，包括五大成交價、資金流向趨勢圖和最新派息。

00700 騰訊控股

HKD ▼ 364.400 高 378.000 開 374.600

-12.400 (-3.291%)

派息 滬 深

成交金額 3.44B 成交股數 9,450,000

交易單位 100 貨幣

到價提示

返回單/多報價

數據展示

### 小工具

- + 按一下按鈕，可將證券加入投資組合。
- ⋮ 提供快速到價提示/返回單或多報價畫面/轉換數據展示模式為兩行或三行。

ADR 收市價 ▼ 375.62 -0.06%

- 《勝算在握》意博資本鄧聲興:薦買中國電力、...
- 《中資異動》中國中藥等2家公司上午10:23異動
- 《午市前瞻》港股企穩惟難大升 京東健康與平...

### 重要個股新聞

顯示個股最新 3 則重要新聞，類型包括 大行報告、異動股、業績、編輯推介。

價格 經紀 成交 資金 趨勢 派息

價格深度

10 最近成交

買入 5.000	5.000	51%	51%
365.400	365.600		
49%			
( 6) 1,600	2,100		
( 13) 6,900	5,100		
( 12) 15K	17K	( 16)	
( 12) 20K	11K	( 8)	
( 11) 8,800	9,700	( 8)	

### 價格深度

- 10 按一下數字按鈕，可快速轉換顯示 1/5/10 檔價格深度。

經紀掛牌

買入	365.600	365.800	牌號
3448 高盛亞洲證券	8444 ABN		名稱
2010 東亞證券	6898 BTIG		
6996 中國投資信息	5460 MOR		
(-1s) 365.400	5460 MORGAN STANL...		
5460 MORGAN STANL...	4480 巴克萊亞洲		

### 經紀掛牌

- 牌號 可選擇以出市牌號或經紀名稱顯示。
- 名稱
- 5 按一下數字按鈕，可快速轉換顯示 5/10/40 個經紀掛牌。
- 10
- 40

➤ 單報價

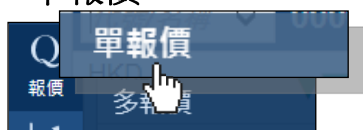

顯示所有證券的即時交易資料，包括買入/賣出價、成交金額、經紀掛牌情況及多個參考數據，如量比、委比、市盈率、周息率及歷史波幅等等。此外，更備有即時 5 分鐘圖、日線圖、成交分析、街貨/莊家圖及 A 股報價，為用戶提供豐富的市場資訊。

中國	00001 長和 CKH HOLDINGS	
01339	中國人民保險集團 PICC GROUP	股票
02628	中國人壽 CHINA LIFE	股票
01586	中國力鴻 CHINA LEON	股票

證券搜尋

可輸入中/英文關鍵字或國語拼音以快速搜尋證券代號。

事項提示

於證券名稱旁邊，顯示了有關該公司的事件備忘如除淨日、業績公佈或派息公佈等提示。用戶只需在該備忘按一下，便可直接連結到相關網頁以查看更多資料。

行業綜觀

顯示所屬行業內上升及下跌股票的總數目和分佈。紅色代表上升；綠色代表下跌；淺灰色代表股價不變的股票；深灰色代表沒有交易的股票。







## 成交

可查看個別股票當天所有的交易記錄，成交分佈圖，並計算其加權平均價，主動買盤/沽盤的成交比例。同時，提供過濾功能，方便用戶以不同條件篩選所需之交易。

\*大手成交為單一成交金額大於 100 萬元的交易



## 資金流向

備有當日、5 天及過往 20 個交易日的個股分析，包括有成交金額、賣空、資金流向及趨勢圖。另外，您亦可以搜尋過往 90 個交易日的資料。

資金流向劃分為 5 個投資者級別，更仔細追蹤大戶買賣進取性。其計算方法為當日主動買盤總金額減去主動沽盤總金額，若是正數代表資金流入，負數代表資金流出。此外，我們更記錄當天及過去 5 天平均散戶及大戶的主動買沽比率、提供即時個股分析點評，助您把握交易時機。



## 公司資料

設有每間上市公司最全面及最新的資訊，例如業績報告、主要業務狀況及財務數據等。另外，更備有盈利預測、過往 10 年的派息紀錄、股權變動及賣空數據等，讓用戶掌握更多企業的表現和變化，從而作出最佳投資決定。

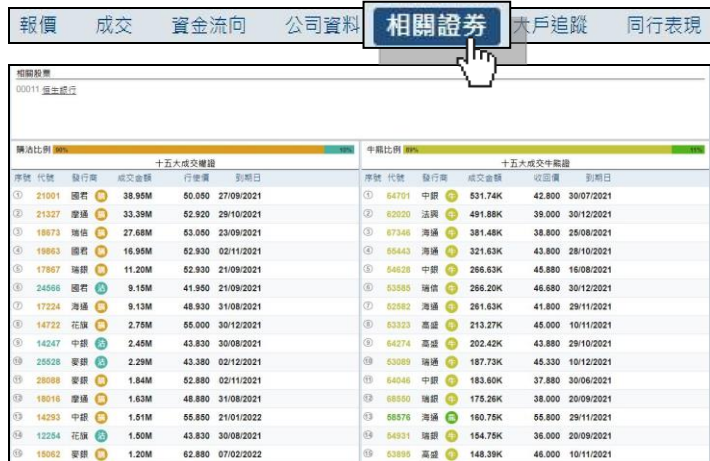

## 相關證券

提供該證券相關的股票代號，並以成交金額排列最突出的 15 隻權證及牛熊證，方便用戶隨時查看最活躍的權證及牛熊證。同時亦顯示相關認購/認沽權證及牛證/熊證成交比率，並以不同顏色突顯兩邊的比例。

報價 成交 資金流向 公司資料 相關證券 **大戶追蹤** 同行表現

## 大戶追蹤

成交 買入/賣出

此頁資料計數據，僅作參考之用。

Jun 16  
Jun 15  
Jun 11  
Jun 10  
Jun 09

十大成交券商	券號	成交金額	平均價	買入(股數)	賣出(股數)	淨買入(股數)	買入(港)	賣出	淨買入
1	中德證券證券	345.19K	20.53M	59.486	345.19K	0	345.19K	20.53M	
2	J.P. MORGAN BRO (HK)	338.41K	20.15M	59.532	38.70K	299.71K	-261.01K	2.30M	17.85M
3	法國興業證券	250.68K	14.92M	59.543	0	250.68K	-250.68K	0	14.92M
4	MERRILL LYNCH FE	176.14K	10.48M	59.530	500	175.64K	-175.14K	29.80K	10.46M
5	摩根士丹利	139.83K	8.32M	59.529	0	139.83K	-139.83K	0	8.32M
6	IMC ASIA PACIFIC	114.46K	6.82M	59.582	53.74K	60.72K	-6.99K	3.20M	3.62M
7	花旗環球金融亞洲	102.92K	6.12M	59.458	77.52K	25.40K	52.13K	4.61M	1.51M
8	高盛亞洲證券	92.21K	5.49M	59.536	50.00K	42.20K	7.80K	2.98M	2.51M
9	CREEDIT SUISSE (HK) SEC	90.18K	5.37M	59.532	34.42K	55.76K	-21.34K	2.05M	3.32M
10	中銀國際證券	74.24K	4.43M	59.613	7.87K	66.37K	-58.50K	468.57K	3.96M

分析各種資金及券商於個別證券買賣的情況，幫助投資者捕捉大戶的動向與股價的變化。上方的「經紀地區成交分佈」圖，以不同顏色分辨不同券商的資金背景，下方則表列參與該股票買賣成交量最高的十間券商。

更特設了「買入/賣出」分頁，記錄 10 大淨買入/賣出券商排行榜，如個別證券公司買入該股票的成交金額大於沽出的成交金額，將被列為淨買入之券商；相反則屬淨賣出之券商。

除當天的分析數據外，用戶可查看過去 4 個交易日的資料。

\*此頁資料為估計數據，每分鐘更新一次，僅供用戶作參考之用。

報價 成交 資金流向 公司資料 相關證券 大戶追 **同行表現**

## 同行表現

代號	名稱	收盤價	變動	變動率%	買/沽比例	成交金額	成交量	最高價	最低價	市差率
00001	興利	59.500	+0.100	+0.168 3%	34%	197.760M	59.850	59.250	229.434B	7.870
00019	太古股份有限公司 A	56.750	+0.200	+0.354 3%	36%	32.696M	57.400	56.200	51.370B	
00025	其士德呢	9.750	0.000	0.000 0%	9%	39.000K	9.750	9.750	2.944B	5.509
00087	太古股份有限公司 B	9.290	+0.040	+0.432 3%	31%	2.739M	9.370	9.240	27.702B	
00132	中國興業控股	0.550	0.000	0.000 0%	100%	550	0.550	0.550	941.781M	
00191	廣新國際	6.160	+0.260	+4.407 3%	42%	525.419K	6.160	5.960	2.418B	
00202	廣中國際控股	0.176	-0.008	-4.348 3%	3%	264.282K	0.185	0.175	1.284B	
00242	德德集團	2.420	+0.040	+1.681 3%	39%	4.584M	2.440	2.400	7.312B	27.816
00267	中德股份	8.470	-0.070	-0.820 4%	6%	174.128M	8.600	8.410	246.395B	4.344
00318	高河實業	0.540	0.000	0.000 0%	9%	10.800K	0.540	0.540	122.620M	10.150
00331	廣盛生活服務	6.490	+0.210	+3.344 3%	4%	14.292M	6.620	6.250	2.921B	9.544
00363	上海實業控股	11.660	-0.140	-1.186 3%	4%	8.555M	11.820	11.560	12.677B	6.790
00488	廣新發展	5.910	-0.180	-2.956 3%	7%	2.020M	6.050	5.660	3.617B	
00620	大慶西市	5.900	+0.100	+1.724 3%	4%	12.134M	6.060	5.540	3.938B	120.902
00656	新創建集團	11.240	-0.360	-3.103 4%	4%	37.330M	11.600	11.240	94.177B	9.870
00659	新創建集團	8.250	-0.070	-0.841 4%	4%	22.647M	8.320	8.230	32.267B	137.500
00882	天津發展	1.850	0.000	0.000 0%	37%	2.635M	1.860	1.810	1.985B	6.740
00908	珠海控股投資	3.050	0.000	0.000 0%					4.355B	80.950
01178	匯豐控股集團	0.119	0.000	0.000 0%					35.421M	
01282	匯豐金融	0.243	+0.001	+0.413 3%	1%	1.852M	0.245	0.235	7.627B	
01323	華盛國際控股	0.860	0.000	0.000 0%	3%	16.960M	0.870	0.850	3.009B	
01468	宏基金融國際	0.690	-0.010	-1.429 3%	7%	1.192M	0.720	0.690	4.640B	
02327	華海證券國際	0.430	0.000	0.000 0%	7%	122.280K	0.435	0.420	1.837B	22.051

表列相關行業成份股的即市資訊，幫助用戶捕捉市場的氣氛及查看相關行業成份股的表现。

所有欄目均可作排序功能，用戶只需按一下欄目名稱，如「名稱」、「代號」、「按盤價」或「成交金額」等，資料會以筆劃、代號或數值大小順序排列出來。

➤ 多報價



2x1版面 1x2版面 2x2版面

代號名稱 00001 長和

HKD ▼97.400 (-0.663%) 賣出

最高 97.500 開市 97.150

最低 96.750 前收 98.050

參考價 97.250

下/上限 92.400 - 102.100

買賣盤差額 S / 59.50K

成交股數 2.812M

成交金額 273.151M

交易宗數 1,519

交易單位/貨幣 500 / HKD

買賣差價 0.050 / 0.050

代號名稱 00005 滙豐控股

HKD ▼77.100 (-1.027%) 買入

最高 77.400 開市 77.300

最低 77.050 前收 77.900

參考價 77.200

下/上限 73.350 - 81.050

買賣盤差額 B / 1.13M

成交股數 25.441M

成交金額 1.964B

交易宗數 7,226

交易單位/貨幣 400 / HKD

買賣差價 0.050 / 0.050

代號名稱 00941 中國移動

HKD ▼72.500 (-0.549%) 買入

最高 73.250 開市 72.750

52周低 72.300 前收 72.900

參考價 73.050

下/上限 69.400 - 76.700

買賣盤差額 B / 1.19M

成交股數 28.617M

成交金額 2.083B

交易宗數 6,922

交易單位/貨幣 500 / HKD

買賣差價 0.050 / 0.050

代號名稱 00939 建設銀行

HKD ▼8.010 (-2.555%) 買入

最高 8.100 開市 8.080

最低 7.940 前收 8.220

參考價 7.970

下/上限 7.580 - 8.360

買賣盤差額 S / 70.00K

成交股數 489.548M

成交金額 3.918B

交易宗數 13,165

交易單位/貨幣 1,000 / HKD

買賣差價 0.010 / 0.010

切換版面

多報價快捷鍵

提供三個多報價版面組合，用戶可於一個畫面內同時查看多個證券報價及其他資訊，您可按照個人需要，選用垂直或橫向兩格報價甚至四格報價

圖表

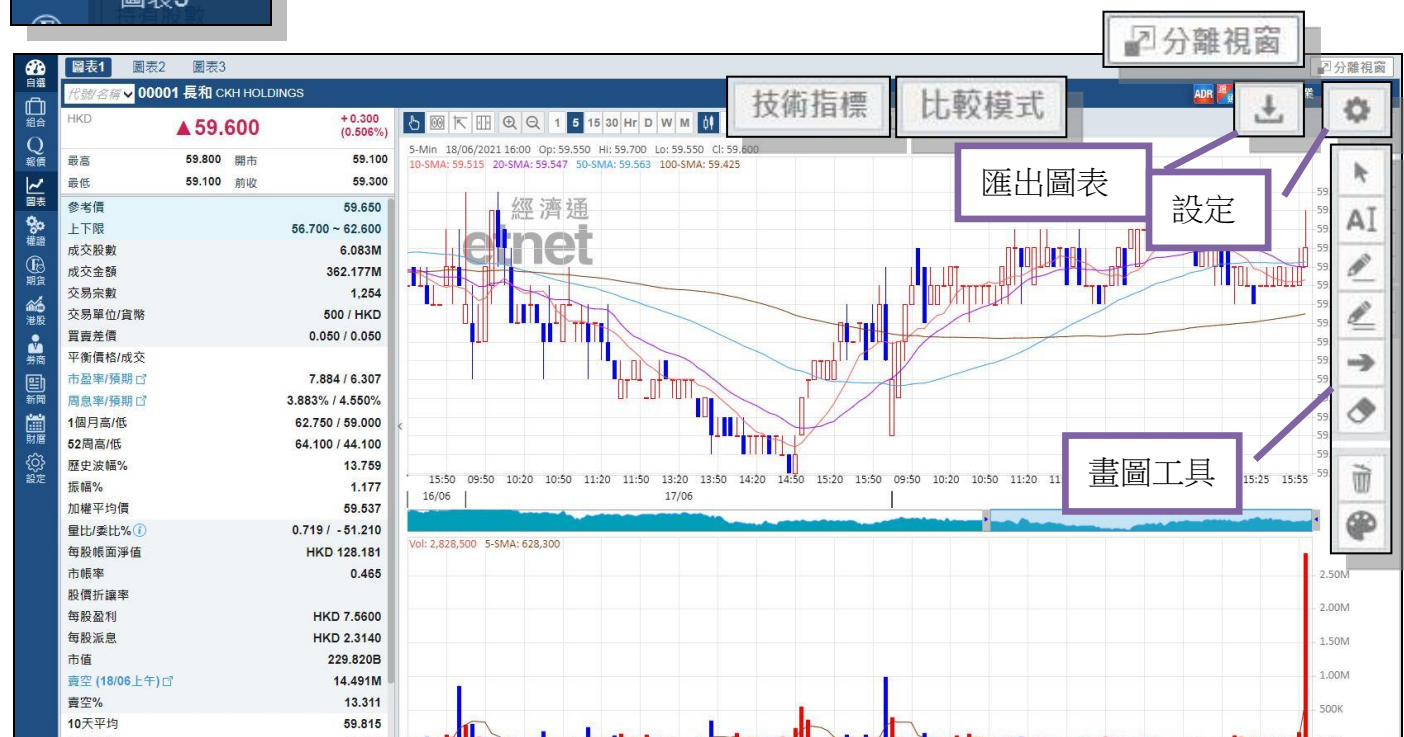

設有 3 個圖表分頁，方便用戶隨時查看多個證券、指數和期貨的即市及歷史走勢圖。《經濟通》圖表上所顯示的價格，是以除淨價計算以反映價位的真正表現，及提供更準確的技術分析數據。

主圖技術指標	附加圖表技術指標
MA 移動平均線	MACD 移動平均匯聚背馳指標
BB 保力加通道	DMI 趨向指標
SAR 拋物線	MOM 動量指標
ENV 信封	VOL 成交量
VOL 成交量	ROC 變動速度指標
	RSI 相對強弱指數
	STC 快步隨機指數
	STC 慢步隨機指數
	OBV 淨值成交量
	Williams' %R 威廉指數
	%B 保力加通道
	BW 保力加通道
- 全部清除 -	- 全部清除 -

技術指標

可按視窗上方的「技術指標」按鈕，然後點選所需的技術指標便可。主圖最多可揀選 3 個技術指標，附加圖表則最多可揀選 4 個。

### 圖表設定

按圖表右上方  按鈕，可開啟「圖表設定」交談框。除了設定不同圖表分頁的技術指標外，您更可以變更圖表背景/圖形顏色及不同技術指標的參數。完成設定後，按視窗下方「儲存」按鈕以保存。



### 權證

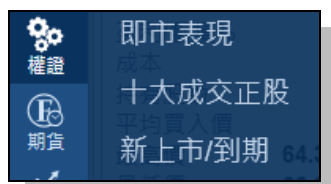

**權證類別**

**排序功能**

**觀察名單**

**正股/指數的最新表現**

代號	名稱	現價	變動	變動率%	最高價	最低價	成交金額	開沽比例
HSI	恒生指數	▼ 28,787.72	-130.380	-0.451%	29,003.990	28,615.610	55.507B	53%
22670	恒指瑞銀一十購A	購 ▼ 0.058	-0.003	-4.918	02.40M	515	0.058 0.059	32,000.000
21354	恒指法興一八購C	購 ▼ 0.055	-0.001	-1.786	195.84M	766	0.077 0.078	29,000.000
12303	恒指海通一八購A	購 ▼ 0.109	-0.006	-5.217	65.92M	714	0.085 0.086	32,000.000
22369	恒指滙豐一乙購B	購 ▼ 0.113	-0.001	-0.877	47.37M	701	0.073 0.074	31,300.000
19549	恒指海通一七購A	購 ▼ 0.078	-0.003	-3.704	40.36M	590	0.085 0.086	31,200.000
29374	恒指滙豐一乙購C	購 ▼ 0.085	-0.001	-1.163	38.81M	499	0.074 0.075	30,388.000
19435	恒指滙豐一十購A	購 ▼ 0.073	-0.002	-2.667	34.71M	301	0.089 0.091	29,555.000
13126	恒指海通一十購A	購 ▼ 0.086	-0.002	-2.273	33.56M	382	0.030 0.031	31,000.000
29371	恒指滙豐一八購B	購 ▼ 0.074	-0.003	-3.896	24.51M	367	0.062 0.063	33,800.000
29383	恒指滙豐一八購C	購 ▼ 0.090	-0.002	-2.174	15.77M	209	0.107 0.108	28,800.000
15246	恒指中銀一七購A	購 0.031	0.000	0.000	15.89M	181	0.064 0.065	29,138.000
19438	恒指滙豐一乙購F	購 ▼ 0.062	-0.001	-1.587	15.05M	267	0.030 0.031	34,567.000
29384	恒指滙豐一八購A	購 ▼ 0.107	-0.001	-0.926	14.32M	209	0.107 0.108	28,800.000
20042	恒指滙豐一七購A	購 ▼ 0.064	-0.003	-4.478	7.29M	181	0.064 0.065	29,138.000
22946	恒指滙豐一乙購D	購 ▼ 0.030	-0.002	-6.250	3.31M	136	0.030 0.031	34,567.000
19634	恒指滙豐一七購F	購 ▼ 0.020	-0.002	-9.091	2.15M	126	0.019 0.020	30,548.000
22950	恒指滙豐一乙購E	購 ▼ 0.026	-0.001	-3.704	1.91M	88	0.025 0.026	35,555.000
21797	恒指滙豐一八購B	購 ▼ 0.017	-0.001	-5.556	1.58M	111	0.017 0.018	32,600.000
19633	恒指滙豐一七購E	購 ▼ 0.016	-0.002	-11.111	1.42M	148	0.016 0.017	31,148.000
13136	恒指海通一八購B	購 ▼ 0.100	-0.001	-0.990	1.01M	94	0.099 0.100	29,700.000
20157	恒指瑞信一七購A	購 0.101	0.000	0.000	512.26K	5	0.099 0.101	29,000.000

顯示指數或個別證券的權證、牛熊證及界內證即日報價資料。用戶可從視窗中挑選出喜愛的權證，並加入至「觀察名單」內，方便即日監察。您亦可按個人需要設定搜尋條件及排列次序，即時篩選出合適的資訊。



搜索

證券種類 全部 認購 認沽

價內/價外% 從 至

尚餘日 從 至

街貨量% 從 至

街貨量 從 至

引伸波幅% 從 至

溢價% 從 至

發行商

海通

滙豐

瑞通

摩利

...

復原
搜索

## 進階搜索功能

您可以按搜索按鈕，直接在所需選項的核對框上打勾，並在右邊文字框內輸入數值，即可快速篩選出相應的權證、牛熊證或界內證。

當您完成進階搜索設定後，版面右上方的按鈕便會轉為藍色。接著，您可按「復原」按鈕一下，再按「搜索」，以回復原有顯示。

即市表現			十大成交正股			新上市/到期					
00700 騰訊控股	882.589M	306.819M	4.189B	03690 美團-W	74.932M	26.131M	291.065M	00700 騰訊控股	▲601.500	+1.000	(+0.167%)
00890 美團-W	615.125M	85.399M	700.525M	00700 騰訊控股	83.743M	33.205M	86.949M	最高	806.000	開市	806.000
09988 阿里巴巴-SW	884.311M	86.196M	680.508M	01810 小米集團-W	56.680M	12.500M	68.230M	成交股數	898.900	前收	898.900
00388 香港交易所	643.176M	39.785M	982.961M	09988 阿里巴巴-SW	29.302M	14.097M	43.358M	成交金額			2.902B
01810 小米集團-W	249.846M	26.431M	276.277M	01211 比亞迪股份	17.114M	9.186M	26.300M	交易所數			6.862
02318 中國平安	173.248M	9.969M	182.817M	00175 吉利汽車	17.241M	8.020M	25.261M	交易所單位/溢利			100 / HKD
01024 快手-W	122.704M	11.684M	134.288M	00388 香港交易所	10.962M	10.056M	21.016M	買賣價差			0.500 / 0.500
00005 國營控股	122.270M	11.471M	133.741M	02318 中國平安	7.489M	7.826M	15.319M	平倉價格/成交			29.447 / 31.979
02018 騰訊科技	128.474M	2.823M	130.997M	00883 中國海洋石油	10.884M	2.041M	12.925M	市差率/溢利			0.286% / 0.299%
01211 比亞迪股份	88.273M	36.041M	123.319M	01299 友邦保險	9.329M	1.805M	11.134M	1個月高/低			640.000 / 564.900
加總	3.620B	614.819M	4.130B	加總	297.677M	124.674M	412.051M	62周高/低			773.900 / 430.600

## 十大成交正股

表列市場上權證及牛熊證總成交金額最多的十大正股，以及提供所有權證或牛熊證佔大市總成交的比例。

新上市			即將到期		
14452 瑞豐證券-乙沽A	280,000	100,000	14452 瑞豐證券-乙沽B	280,000	100,000
14454 瑞豐證券-乙沽A	40,000	1,270	14454 瑞豐證券-乙沽B	40,000	1,270
14456 瑞豐證券-乙沽E	108,000	205,000	14456 瑞豐證券-乙沽F	108,000	205,000
14471 瑞豐證券-甲沽B	200,000	28,288,000	14471 瑞豐證券-甲沽C	200,000	28,288,000
14474 瑞豐證券-乙沽E	200,000	27,368,000	14474 瑞豐證券-乙沽F	200,000	27,368,000
14481 瑞豐證券-乙沽A	26,000	38,880	14481 瑞豐證券-乙沽B	26,000	38,880
14482 瑞豐證券-乙沽B	80,000	65,000	14482 瑞豐證券-乙沽C	80,000	65,000
14483 瑞豐證券-乙沽A	40,000	25,000	14483 瑞豐證券-乙沽B	40,000	25,000
14483 瑞豐證券-乙沽A	40,000	230,000	14483 瑞豐證券-乙沽B	40,000	230,000
14494 瑞豐證券-乙沽A	40,000	23,000	14494 瑞豐證券-乙沽B	40,000	23,000
14495 瑞豐證券-乙沽A	40,000	33,000	14495 瑞豐證券-乙沽B	40,000	33,000
14496 瑞豐證券-乙沽A	60,000	3,980	14496 瑞豐證券-乙沽B	60,000	3,980
14491 瑞豐證券-乙沽A	50,000	62,880	14491 瑞豐證券-乙沽B	50,000	62,880
14491 瑞豐證券-乙沽A	50,000	26,880	14491 瑞豐證券-乙沽B	50,000	26,880
14492 瑞豐證券-乙沽A	40,000	13,380	14492 瑞豐證券-乙沽B	40,000	13,380
14493 瑞豐證券-乙沽C	40,000	50,590	14493 瑞豐證券-乙沽D	40,000	50,590
14496 瑞豐證券-乙沽A	60,000	11,890	14496 瑞豐證券-乙沽B	60,000	11,890
14496 瑞豐證券-乙沽A	60,000	8,190	14496 瑞豐證券-乙沽B	60,000	8,190
14491 瑞豐證券-乙沽A	80,000	80,880	14491 瑞豐證券-乙沽B	80,000	80,880
14493 瑞豐證券-乙沽A	100,000	284,800	14493 瑞豐證券-乙沽B	100,000	284,800
14494 瑞豐證券-乙沽A	80,000	25,050	14494 瑞豐證券-乙沽B	80,000	25,050
14494 瑞豐證券-乙沽A	80,000	40,930	14494 瑞豐證券-乙沽B	80,000	40,930

## 新上市/即將到期

提供了最新上市、即將到期的權證、已收回或高危的牛熊證資料，方便用戶查看。

您只需按視窗右上方的「選擇交易日」，在清單框點選所需日期，便可翻查最近三至五個交易日的權證/牛熊證備忘（「高危牛熊證」除外）。

期貨

**期貨報價**  
指數/股票期權

提供香港期貨市場的實時報價資訊，包括所有交易月份的買入/賣出價、溢價、未平倉總數及估計結算價等。同時可顯示最多 5 個不同的指數或股票期貨報價，只需按畫面右上角的 **+** 按鈕，便可增加期貨報價；如需關閉該期貨報價，可按該格期貨報價右上角的 **-** 按鈕。

期權

提供各重要本地指數及股票(增值服務)期權的所有交易月份實時報價，並詳細列出各交易月份合約的相關資料。除了於「標準」視窗查看即市期權報價外，亦可點選其他數據名稱查看重要的分析資料。

**港 股**

**行業**  
 行業板塊  
 今日領漲領跌  
 大戶追蹤

股票	升幅	跌幅	成交金額	成交股數	交易宗數	52周新高	52周新低
00343 文化傳流	▲ 0.130	+0.830	+33.294	0.150	0.087	13.070K	HKD 130.000K
00081 綠野控股	▲ 0.110	+0.830	+34.091	0.120	0.081	12.380K	HKD 128.000K
08119 上海實業	▲ 0.260	+0.065	+33.333	0.280	0.180	26.180K	HKD 130.000K
00097 廣隆光學	▲ 1.480	+1.180	+13.846	1.500	1.210	5.351M	HKD 3.780M
08031 新橋娛樂	▲ 0.280	+0.833	+13.380	0.280	0.290	2.740K	HKD 10.000K
08036 中國科學儀器	▲ 0.017	+0.002	+13.333	0.017	0.016	4.050K	HKD 280.000K
01038 新華豐國際	▲ 1.190	+0.140	+13.333	1.300	1.040	41.211M	HKD 29.950M
00082 新一國際	▲ 0.810	+0.090	+12.800	0.820	0.730	82.819M	HKD 121.962M
01703 合富世紀	▲ 0.780	+0.090	+11.560	0.760	0.670	1.268M	HKD 1.778M
00164 中國電力	▲ 0.075	+0.008	+11.560	0.084	0.068	14.633M	HKD 191.179M
08181 新華豐	▲ 0.204	+0.021	+11.478	0.208	0.188	187.452K	HKD 1.008M
00021 廣生堂	▲ 0.275	+0.028	+11.336	0.285	0.250	2.433M	HKD 9.112M
08083 中國地產	▲ 0.300	+0.030	+11.191	0.300	0.278	11.800K	HKD 40.000K
00080 廣生堂	▲ 1.630	+0.150	+10.870	1.650	1.390	187.369M	HKD 125.121M
00717 吳通證券	▲ 0.143	+0.014	+10.863	0.151	0.130	7.181M	HKD 50.232M
00080 廣生堂	▲ 3.010	+0.290	+10.862	3.010	2.720	42.213M	HKD 14.538M
02087 中裕科技	▲ 0.650	+0.540	+10.568	0.740	0.520	314.848M	HKD 57.121M
00186 新華豐	▲ 0.630	+0.060	+10.558	0.650	0.650	20.520K	HKD 32.000K
02101 瑞祥證券	▲ 11.560	+1.060	+10.095	11.800	10.520	35.242M	HKD 3.138M
01087 廣行證券	▲ 2.620	+0.240	+10.084	2.680	2.390	88.500M	HKD 37.083M

**五十大**

以特定的指標，分別排列市場上表現最突出的 50 隻股票、權證及牛熊證，有助用戶掌握市場最新走勢。您更可選擇不同的排列指標作排序。

您可於版面左上方的清單框，查看「權證」或「牛熊證」表現。



**大市資金流向**

可以查看不同指數及行業的資金流向數據。並以圖表形式顯示最近 21 個交易日的大市資金流向、成交金額及賣空數據。助您輕鬆掌握大市動向。您亦可以搜尋過往 90 個交易日的資料。

滑鼠指向棒形圖或圓形圖時會顯示該日的詳細數值。

頁面右方更同步顯示所屬指數或各板塊的成份股資料，令市場最新的異動和走勢一目了然。





## 滬深港通額度

提供當日的實時南北向額度數據及資金流向圖。下方詳細表列過往額度的數據及十大成交正股資訊，方便用戶比較中資買賣盤形勢。



## 指數

除了本地及環球指數的最新報價外，亦提供 MSCI 指數資料，助您輕鬆掌握環球市場的動向。

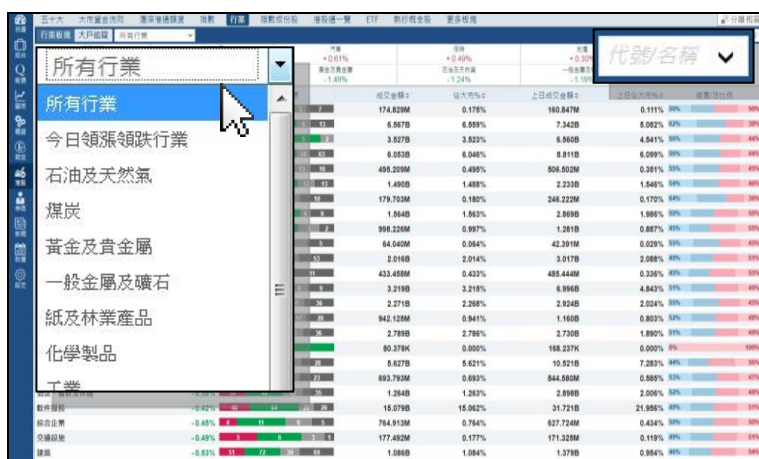

## 行業

表列出不同行業的即市資料，如股票升跌變化及總成交的買沽比例，更提供即時「五大領漲/領跌」行業統計數據，幫助用戶捕捉市場的氣氛及查看個別行業成份股的表現。

在視窗左上方的清單框點選所需的行業，或在視窗右上方的「代號」文字框內輸入股票代號，便會列出該股票所屬行業及其成份股。

### 指數成份股

提供本地指數的最新價、變動率及成份股的即時報價，讓用戶在同一個視窗中比較和監察各成份股的即市表現。

您可以在視窗左上方的清單框內點選所需指數名稱。

### 港股通一覽

列出所有屬於港股通股票的即時報價資料，當中包括最新按盤價、成交金額及買沽比例等。畫面上方的資訊列則顯示額度資料。

### ETF

提供各交易所買賣基金的即時報價資訊、相關資產淨值、類別及 ETF 詳情等，為用戶提供全面及最新的基金分析資訊。

### 熱炒概念股

精選近期市場上被關注及成交活躍的證券，以相應標題作分類。各分類會因應即市變化而增減，緊貼市場最新走勢。

雙幣雙股	預託證券	地產信託基金	AH股表現	市調機制
02805	02805	02805	02805	02805
02811	02811	02811	02811	02811
02813	02813	02813	02813	02813
02817	02817	02817	02817	02817
02822	02822	02822	02822	02822
02823	02823	02823	02823	02823
02828	02828	02828	02828	02828
02832	02832	02832	02832	02832
02833	02833	02833	02833	02833
02834	02834	02834	02834	02834
02836	02836	02836	02836	02836
02843	02843	02843	02843	02843
02846	02846	02846	02846	02846
03001	03001	03001	03001	03001
03005	03005	03005	03005	03005
03010	03010	03010	03010	03010
03012	03012	03012	03012	03012
03031	03031	03031	03031	03031
03053	03053	03053	03053	03053
03074	03074	03074	03074	03074
03079	03079	03079	03079	03079
03081	03081	03081	03081	03081
03085	03085	03085	03085	03085
03093	03093	03093	03093	03093
03100	03100	03100	03100	03100

### 更多板塊

以表列方式顯示各個板塊，包括「雙幣雙股」、「預託證券」、「地產信託基金」、「AH股表現」及「市調機制」，方便用戶於同一個視窗監察各板塊的即市表現。

### 環球

環球指數
MSCI 指數
外匯/商品
新加外匯報價
港幣匯率比較
定存息率

提供獨立「環球」選單，包羅世界關注「環球指數」、新興「MSCI 指數」、「外匯/商品」及「定存息率」資訊更一應俱全。

環球指數	最新	變動	變動率	前收市價	最高價	最低價	香港時間	外地時間
亞洲區/太平洋區								
富時300	▲ 3,959.48	+20.40	+0.518%	3,939.08	3,964.67	3,948.16	09:30-11:30 13:00-15:00	09:30-11:30 13:00-15:00
上證綜合	▲ 3,243.46	+8.55	+0.264%	3,234.91	3,250.86	3,239.12	09:30-11:30 13:00-15:00	09:30-11:30 13:00-15:00
深證成份	▲ 11,341.06	+93.93	+0.835%	11,247.13	11,364.60	11,270.07	09:30-11:30 13:00-15:00	09:30-11:30 13:00-15:00
東京日經225	▼ 26,945.67	-388.12	-1.420%	27,333.79	27,367.18	26,945.67	08:00-10:30 11:30-14:00	09:00-11:30 12:30-15:00
道瓊KOSPI	▲ 2,394.81	+15.61	+0.659%	2,379.20	2,399.52	2,388.65	08:00-14:00	09:00-15:00
紐加加權平均	▲ 15,531.66	+111.69	+0.724%	15,419.97	15,547.97	15,437.95	09:00-13:00	09:00-13:00
曼谷證交所	▼ 1,555.45	-8.22	-0.526%	1,563.67	1,569.76	1,543.47	11:00-13:30 15:30-17:30	10:00-12:30 14:30-16:30
吉隆坡綜合	▲ 1,408.52	+6.71	+0.479%	1,401.81	1,412.81	1,405.12	09:00-12:30 14:30-17:00	09:00-12:30 14:30-17:00
新加坡海峽時報	▲ 3,176.33	+38.57	+1.228%	3,137.76	3,182.15	3,157.81	09:00-17:00	09:00-17:00
悉尼證交所	▲ 7,176.00	+90.90	+1.283%	7,085.10	7,176.90	7,085.10	08:00-14:00	10:00-16:00
威靈頓NZX50	▼ 11,642.40	-22.35	-0.193%	11,564.75	11,577.73	11,526.32	08:00-13:00	10:00-16:45
歐洲區/美洲區								
道瓊斯工業平均	▲ 32,244.58	+382.60	+1.201%	31,861.98	32,280.07	31,872.33	**22:30-05:00	09:30-16:00
標準普爾500	▲ 3,951.57	+34.93	+0.892%	3,916.64	3,956.62	3,916.89	**22:30-05:00	09:30-16:00

### 環球指數

緊貼環球市場走勢，提供不同地區最具代表性的股票指數，例如：上證綜合指數、台北加權平均指數、曼谷證交所指數等等。助您比較環球市場，更靈活地捕捉香港以外的每一個投資機會。



**券商**

券商索引  
經紀活動追蹤  
大戶追蹤

券商名稱/代號

美隆證券	DBS VICKERS (HK)	50
匯豐金融證券	HSBC BROKING SEC (HK)	46
招商證券	CHINA MERCHANTS SEC (HK)	41
...	MERRILL LYNCH FE	41
...	FULBRIGHT SEC	40
...	ABN AMRO CLEARING HK	39
...	BNP PARIBAS SEC (ASIA)	35
...	HSBC SEC BRO (ASIA)	33
...	CHIEF SEC	33
...	J.P. MORGAN BRO (HK)	32
...	HAITONG INTL SEC	32
...	BRIGHT SMART SEC INTL (HK)	32
...	IMC ASIA PACIFIC	32
...	ECLIPSE OPTIONS (HK)	32
...	HUIARONG INTL SEC	31
...	SUN HUNG KAI INV	30
...	KGI ASIA	30

**券商索引**

提供各券商的出市牌號、英文及中文名稱的對照資料，方便用戶快速搜尋所需券商的代號或中、英文名稱及經紀數目。

用滑鼠按個別經紀代號，便會立即轉換至「經紀活動追蹤」的頁面。

J.P. MORGAN BRO (HK)

所有	買入	賣出
5326	00168 香港電訊股份 29,950	00062 第一信託 0.800
5327	00175 新時代汽車 22,250	00083 奧地蘭美 12,500
5328	00217 江蘇申港建設公路 9,710	00097 廣發證券 0.405
5329	00189 華信證券 5,950	00010 恆生集團 0.710
5330	00241 中國地產 17,650	00119 德信證券 2,250
5331	00257 光大環境 4,550	00115 華南能源 6,920
5333	00268 志輝證券 28,400	00168 萬豐證券 86,950
5334	00270 粵港投資 11,450	00173 華豐證券 3,300
5335	00281 川環海運 0,620	00179 德信證券 21,300
5336	00288 豐華證券 7,180	00204 中國投資證券 0.202
5337	00383 華南證券 79,100	00207 大地地產 0.495
5338	00322 華神證券 14,920	00215 和記環球地產 7,270

**經紀活動追蹤**

顯示指定經紀出市牌號或個別券商旗下所有出市牌號的掛買/掛沽活動情況。您亦可在右上角的清單框內選擇指數或行業類別。

如欲查看多過一個經紀（但非全部）所屬出市牌號的買賣情況，可在左方輸入一個經紀代號，按著「CTRL」鍵，然後在清單框內選取多個牌號即可。在清單框內按「所有」，則可以顯示該券商旗下所有出市牌號。

尋找券商

代號	名稱	成交金額	成交金額	平均價	買入(股數)	賣出(股數)	淨買入(股數)	買入(港)	賣出(港)	淨買入(港)
01172	匯豐證券	1.03M	111.44M	107.78	81.68K	952.24K	-870.56K	8.86M	102.57M	-93.71M
03890	美隆 - W	216.12K	66.25M	306.56	147.22K	68.90K	78.33K	45.12M	21.13M	23.99M
01919	中環海運	3.40M	65.50M	19.28	1.18M	2.21M	-1.03M	22.75M	42.74M	-19.99M
09888	阿爾巴 - SW	246.23K	80.56M	205.33	104.65K	141.68K	-37.13K	21.48M	29.08M	-7.60M
01299	友邦保險	417.91K	40.01M	95.74	341.96K	76.95K	266.01K	32.74M	7.27M	25.47M
00388	華僑證券	84.30K	39.59M	469.14	54.71K	29.59K	25.13K	25.66M	13.89M	11.78M
00354	中國軟件國際	2.80M	38.67M	13.79	363.69K	2.44M	-2.08M	4.97M	33.89M	-28.72M
01211	比亞迪股份	191.41K	38.37M	211.54	33.64K	147.86K	-114.32K	7.08M	31.30M	-24.22M
00883	中國海洋石油	3.83M	34.81M	9.09	3.83M	0	3.83M	34.81M	0	34.81M

**大戶追蹤**

顯示個別券商於市場上的十大成交股票、權證或牛熊證及十大淨買入/賣出證券的數據。

您可按視窗右上方「選擇交易日期」的清單框，查看最近 5 個交易日的資料。

\*此頁資料均為估計數據，每分鐘更新一次，僅供用戶作參考之用。

**新聞**

經濟通新聞  
 大行報告  
 專題透視  
 評論與貼士

經濟通新聞 大行報告 專題透視 評論與貼士 傳聞 港交所新聞 收藏

輸入代號/關鍵字

新聞項目

收藏標記

分享標記

搜尋功能

《滬股通》上證180半日跌0.73%...  
 《深股通》深成指半日跌0.51%...  
 五龍動力(00378)中途停牌...  
 日股午市初段續跌...  
 《財經快訊》美羅軟弱...  
 《AH互動》A股股價及升跌一覽  
 《AH互動》H股股價及升跌一覽  
 《AH互動》AH股股價、溢價及折讓對照表

《異動股》中石油(00857)升近5%...  
 《異動股》中石油(00857)升近3%...  
 《異動股》創建(01609)挫逾20%...  
 《異動股》瑞豐(02018)升近3%...  
 《異動股》先聲藥業(2096)升逾3%...

現價	3.610	變動	+4.94%
最高價	3.620	最低價	3.430
成交股數	1.56億股	成交金額	5.5億
10天平均	3.369	歷史波幅%	29.504
20天平均	3.264	加權平均價	3.528
50天平均	3.010	P.C.T.1	80.233

由《經濟通》自設的新聞團隊即時採訪及報導最新財經新聞及市場資訊，讓用戶從多角度掌握市場最新動向。除了財經新聞之外，還提供「評論與貼士」、「傳聞」及「港交所新聞」等項目。另設有「收藏」及「分享」功能，供用戶儲存喜愛的新聞及透過 Facebook、微博或電郵分享給好友。

收藏

《本港樓市》中原城市租金指數按月升0.87%...  
 《本港樓市》中原城市租金指數CRI最新報113.26點...  
 《本港樓市》中原城市租金指數按升0.87%...  
 《本港樓市》中原城市租金指數按升0.87%...  
 《本港樓市》中原城市租金指數按升0.87%...

中英 輸入代號/關鍵字 最近兩日 - 請選擇類別 - 重設



搜尋功能

請選擇類別

<input type="checkbox"/> 焦點專題	<input type="checkbox"/> 大市動向
<input type="checkbox"/> 經濟消息	<input type="checkbox"/> 國企紅籌
<input type="checkbox"/> 大手異動	<input type="checkbox"/> 業績公布
<input type="checkbox"/> 研究報告	<input type="checkbox"/> 外匯匯率
<input type="checkbox"/> 公司消息	<input type="checkbox"/> 地產樓市
<input type="checkbox"/> 新股上市	<input type="checkbox"/> E T F 新聞
<input type="checkbox"/> 華僑/移民	<input type="checkbox"/> 黃金外匯
<input type="checkbox"/> 經濟論壇	<input type="checkbox"/> A股新聞

確定 清除

**收藏功能**

只需用滑鼠按一下所需新聞標題的  圖案，或內文右上方的收藏標記後，標記便會轉為藍色 ，代表該新聞已自動儲存於「收藏」內。用戶可隨時於「收藏」檔內查看已儲存的新聞。

**搜尋功能**

可根據以下條件，搜尋過往《經濟通》新聞。每次搜尋時段的跨年期不能超過一年，搜尋結果最多可顯示 500 則新聞。

- 股票代號/關鍵字
- 時段/最近 2 日, 1/6 個月或自訂時段
- 類別(新聞分類、欄目或行業)

財曆

公司日誌  
業績公布  
派息公布

公司日誌 業績公布 派息公布 盈利預測 股權變動 新股上市 公司資料

財經日誌

June 2021

公司資料欄目

業績公布

季度	代號	名稱
末期	00341	大家樂集團

除淨備忘

公布日期	代號	名稱	財政年度	事項	除淨日	截止過戶日期	派息日
15/06/2021	341	大家樂集團	2021/03	末期息 2.8 仙	08/09/2021	10/09/2021	21/09/2021

股票賣空

設有最新公司日誌、業績/派息公佈、盈利預測、股權變動、新股上市及公司資料等。用戶可查看整個市場或個別上市公司在過往、當天及未來的重要財經資訊，幫助用戶更全面了解公司的表現及動向。

股權變動 新股上市 公司資料

新股概覽 半新股表現

招股資訊

代號	名稱	招股書	上市日期	發售價上限	定價日期	公布結果日期	股票寄發日期
02155	森松國際	📄	2021/06/28	--	2021/06/18	2021/06/25或之前	2021/06/25或之前
02171	科濟藥業 - B	📄	2021/06/18	--	2021/06/10	2021/06/17或之前	2021/06/17或之前
08858	優斯牧業	📄	2021/06/18	--	2021/06/10	2021/06/17或之前	2021/06/17或之前
06699	時代天使	📄	2021/06/16	173.000	2021/06/08	2021/06/15或之前	2021/06/15或之前

半新股資訊

代號	名稱	招股書	上市日期	上市價	公開認購倍數	一手中籤率	首日開市價	變動率	按盤價	累積升跌
09902	中環建築	📄	2021/05/31	3.000	4.99x	30	2.500	-2.834%	↓ 2.400	-20.000%
02618	京東物流	📄	2021/05/28	40.360	715.61x	8	46.050	-1.754%	↓ 42.000	4.063%
03659	新希望股份	📄	2021/05/25	3.800	4.75x	50.01	3.800	-8.901%	↓ 3.480	-8.421%
02191	博普摩托	📄	2021/05/17	4.980	5x	60.01	4.490	-0.442%	↓ 4.510	-9.438%
06622	兆科眼科 - B	📄	2021/04/29	16.800	56x	25	15.520	-4.299%	↓ 12.020	-28.452%
09961	華興集團 - S	📄	2021/04/19	268.000	17.72x	35	281.000	0.895%	↑ 288.000	7.463%

新股上市

◆ 新股概覽

提供新上市公司的招股資訊，例如公司代號、名稱、上市日期、發售價上限等，並附有相關的招股書。

◆ 半新股表現

表列近一年內的半新股由上市至今的累積升跌、上市日期、上市價及首日開市價等數據，方便用戶分析半新股的表現。

此外，根據變動率精選最大升幅的五隻半新股，提供即時報價資訊及圖表走勢，助您留意市場熱炒的半新股。

新股概覽 半新股表現

熱炒半新股

新股概覽 半新股表現

02132 華信股份	招股書	上市日期	上市價	公開發售倍數	一手中籤率	首日開市價	變動率	按盤價	累積升跌
09991 寶尊電商 - SW	招股書	上市日期	上市價	公開發售倍數	一手中籤率	首日開市價	變動率	按盤價	累積升跌
06900 上坤地產	招股書	上市日期	上市價	公開發售倍數	一手中籤率	首日開市價	變動率	按盤價	累積升跌
06606 諾輝健康 - B	招股書	上市日期	上市價	公開發售倍數	一手中籤率	首日開市價	變動率	按盤價	累積升跌

06988 JOY SPREADER  
2021/06/15 15:59 etnet.com.hk © copyright

1-min Chart  
2021/06/15 15:59

公司資料

代號名稱: 00001 長和 CKH HOLDINGS

派息紀錄

公布日期	財政年度	事項	除淨日	截止過戶日	截止過戶日期至	派送日
18/03/2021	2020/12	末期息 1.7 元	18/05/2021	21/05/2021	--	03/06/2021
06/08/2020	2020/12	中期息 6 仙	07/09/2020	09/09/2020	--	17/09/2020
19/03/2020	2019/12	末期息 2.3 元	19/05/2020	21/05/2020	--	29/05/2020
01/08/2019	2019/12	中期息 8 仙	02/09/2019	04/09/2019	--	12/09/2019
21/03/2019	2018/12	末期息 2.3 元	21/05/2019	23/05/2019	--	31/05/2019
02/08/2018	2018/12	中期息 8 仙	03/09/2018	05/09/2018	--	13/09/2018
16/03/2018	2017/12	末期息 2.0 元	15/05/2018	17/05/2018	--	31/05/2018
03/08/2017	2017/12	中期息 7 仙	04/09/2017	06/09/2017	--	14/09/2017
22/03/2017	2016/12	末期息 1.9 元	16/05/2017	18/05/2017	--	31/05/2017
11/08/2016	2016/12	中期息 7 仙	09/09/2016	13/09/2016	--	22/09/2016
17/03/2016	2015/12	末期息 1.8 元	18/05/2016	20/05/2016	--	01/06/2016
25/08/2015	2015/12	中期息 7 仙	22/09/2015	24/09/2015	--	06/10/2015
09/01/2015	2015/12	重組後一股長和股份獲派一股長地股份	27/05/2015	29/05/2015	02/06/2015	02/06/2015
09/01/2015	2015/12	一股換一股重組後長和股份	18/03/2015	--	--	--
26/02/2015	2014/12	第二次中期息 3.0 元 (代辦末期息)	11/03/2015	13/03/2015	--	15/04/2015
31/07/2014	2014/12	中期息 6 仙	01/09/2014	03/09/2014	--	12/09/2014
21/03/2014	2014/12	特別股息 7 元	05/05/2014	08/05/2014	--	14/05/2014
28/02/2014	2013/12	末期息 2.9 元	21/05/2014	23/05/2014	--	05/06/2014
01/08/2013	2013/12	中期息 5 仙	03/09/2013	05/09/2013	--	13/09/2013
26/03/2013	2012/12	末期息 2.6 元	24/05/2013	28/05/2013	--	07/06/2013
02/08/2012	2012/12	中期息 5 仙	11/09/2012	13/09/2012	20/09/2012	21/09/2012
29/03/2012	2011/12	末期息 2.6 元	30/05/2012	01/06/2012	--	14/06/2012
04/08/2011	2011/12	中期息 5 仙	12/09/2011	15/09/2011	22/09/2011	23/09/2011

## 個股派息紀錄

提供上市公司最近 10 年的派息紀錄，包括派息、紅股、供股等事項。用戶可以查看除淨日、截止過戶日及派送日。

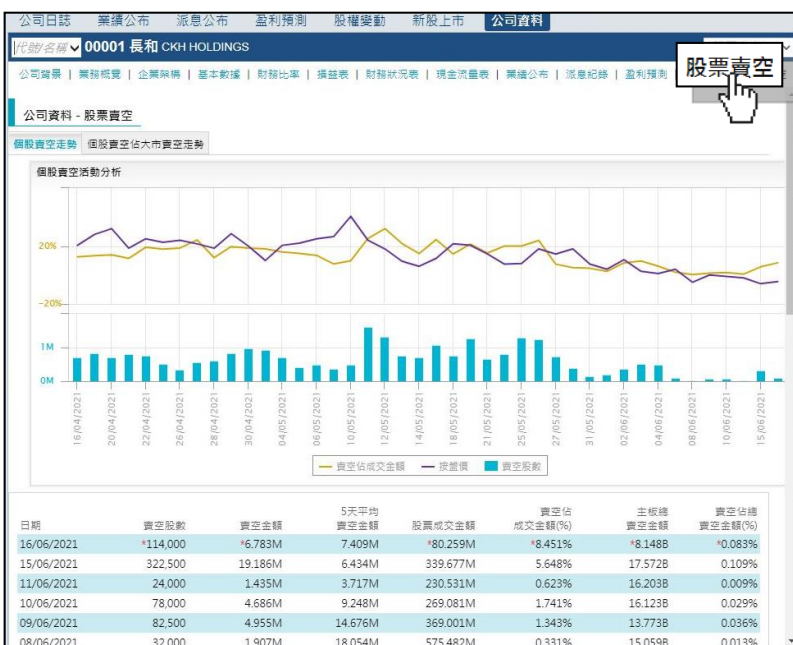

## 個股賣空走勢

除了提供每日的個股賣空數據包括賣空股數和金額外，亦計算出賣空佔該股的成交金額及大市總成交金額的百分比，以掌握賣空走勢。

備註: 半日賣空數據會以「\*」標示。



**設定**



您可於設定頁面查看 Web IQ 的版本資訊，並可以更改系統的基本設定，例如顯示語言、主題顏色、數據更新提示及登入密碼等。此外，如果您對 Web IQ 有任何查詢或意見，歡迎透過熱線、Whatsapp 或電郵與我們聯絡。

凸顯經紀牌號/券商設定  凸顯牌號  凸顯牌號所屬券商

經紀牌號 5336 J.P. MORGAN BRO (HK)

**凸顯經紀牌號/券商設定**

用戶可以輸入一個經紀出市牌號以凸顯該券商個別牌號或旗下所有附屬出市牌號的掛盤情況，以便監察。

經紀名稱	輔助數據	競價市調
買入	120.900	121.000 賣出
5339 J.P. MORGAN BRO (HK)		4067 法國巴黎證券
5338 J.P. MORGAN BRO (HK)		8039 中信里昂證券
2076 巴克萊亞洲		5359 星辰唯高達
9068 UBS SEC		8698 法國巴黎證券
0346 大和資本市場香港		6387 MORGAN STANLEY HK SEC
3440 高盛亞洲證券		3439 高盛亞洲證券
9054 UBS SEC		3286 MERRILL LYNCH FE
5338 J.P. MORGAN BRO (HK)		8037 中信里昂證券
0346 大和資本市場香港		5345 J.P. MORGAN BRO (HK)

**升跌顏色**

用戶可以將系統升跌顏色設置為紅升綠跌或綠升紅跌。

升跌顏色  紅升 ▲ 綠跌 ▼  綠升 ▲ 紅跌 ▼